BioMonde®

Unsere Fragen an Sie

Ihr Klinikalltag rund um die Wundbehandlung



Making healing possible

Angaben zur befragten Person

Vor- und Nachname*:	
Position / Funktion in der Klinik*:	
Bezeichnung der Klinik*:	

* Dieser Fragebogen wird anonymisiert ausgewertet. Ihre Angaben sind vertraulich und dienen evtl. für Rückfragen.

1. Welche Wunden sehen Sie in Ihrem Zuständigkeitsbereich?

Wundart:	Anzahl pro Woche:	Anzahl pro Monat:
Diabetisches Fußsyndrom		
Ulcus cruris venosum		
Ulcus crusis arteriosum		
Arterio-venöses Ulcus cruris		
Traumawunden		
Verbrennungswunden		
Gefäßentnahmestelle		
Druckgeschwüre		
Transplantationstelle		
Dermatologische Wunden		
Postoperative Wundheilungsstörung		

2. Wie lange dauert eine stationäre Wundbehandlung durchschnittlich?

Angabe in Tagen:	

3. Gibt es besondere Probleme in Zusammenhang mit Débridement?

4. Welche Débridementmethode bevorzugen Sie bei folgenden Belägen?

Fibrin (vgl. Abb. 1)	**Erste Wahl:**	**Zweite Wahl:**
dünn, weiß, wässrig		
beweglich		
dick, zäh, gummiartig		
Nekrose (vgl. Abb. 2/3)		
weich, nekrotische Inseln		
weich, feuchte Nekrose		
schwarz / braun		
Schorfbildung, locker		
Nekrose am Rand		
hart, schwarz / braun		
Schorfbildung, fest		
Biofilm (vgl. Abb. 4)		


Abb. 1

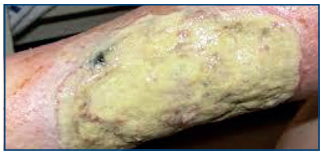
Abb. 2


Abb. 3


Abb. 4

5. Wie viel Prozent aller chronischen Wunden weisen Biofilm auf?

Geschätzte Angabe in Prozent:	**%**

6. Leiten Sie bei vorhandenem Biofilm besondere Maßnahmen ein?

Antwort ankreuzen / anklicken:	**Ja**	**Nein**

7. Wie verhindern Sie die (Neu-) Bildung von Biofilm?

BioMonde®

8. Bei welchem Wundzustand werden Wundpatientinnen /-patienten nach Hause entlassen?

Wunde vollständig abgeheilt	
Wunde ohne Nekrosen	
Wunde ohne Fibrinbeläge	
Wunde ohne Biofilm	
Wunde mit Granulation	
Wunde verkleinert	
Wunde nach Allgemeinzustand	

9. Welche Methode halten Sie für die effektivste in Bezug auf ...?

... Behandlungsdauer	
... Bindung personeller Ressourcen	
... Kosten der Behandlung	
... Akzeptanz bei Betroffenen	
... Schonung des gesunden Gewebes	
... Entfernung von Biofilm	
... Evidenz der Methode	

10. Wer ist an der Therapieentscheidung beteiligt?

Angabe von Funktion / Fachgebiet:	
Angabe von Funktion / Fachgebiet:	
Angabe von Funktion / Fachgebiet:	

11. Wer entscheidet letztendlich über die Therapie?

Angabe von Funktion / Fachgebiet:	

12. In welchem Rahmen wird über die Therapie entschieden?

13. Welche Methoden für das Débridement stehen Ihnen zur Verfügung?

Chirurgisches Débridement	
Scharfes Débridement	
Mechanisches Débridement	
Autolytisches Débridement	
Enzymatisches / proteolytisches Débridement	
Technisches Débridement	
Larventherapie	
Osmotisches Débridement	

14. Was ist Ihnen bei einem Débridement besonders wichtig (Reihenfolge)?

Geschwindigkeit des Débridements	
Vollständigkeit des Débridements	
Selektivität des Débridements	
Entfernung von Biofilm	
Schmerz / Konkordanz	
Klinische Evidenz	
Kosteneffektivität	
Bequemlichkeit	
Absorptionsfägigkeit	

15. Spielen ökonomische Faktoren bei der Therapieentscheidung eine Rolle?

Antwort ankreuzen / anklicken:	**Ja**	**Nein**

16. Werden Débridementmaßnahmen dokumentiert und im DRG-System kodiert?

Antwort ankreuzen / anklicken:	Ja	Nein

17. Wie stellt sich Ihnen der Bestell- u. Lieferweg von Larvenprodukten dar?

Sehr einfach	
Manchmal schwierig	
Kompliziert	
Sehr kompliziert	

18. Wie viele Anwendungen der Larventherapie machen Sie pro Monat?

Angabe der Anzahl:	x LDT/Monat

19. Wie setzen Sie die Larventherapie ein?

Als Standardtherapie	
In Kombination mit anderen Methoden	
Wenn andere Methoden gescheitert sind	
Abhängig vom Allgemeinzustand	

20. Kombinieren Sie die Larventherapie mit anderen Methoden? Welche?

21. Ist die Logistik bei der Larventherapie für Sie einfach zu händeln?

Antwort ankreuzen / anklicken:	Ja	Nein

22. Kodieren Sie die Larventherapie im DRG-System?

Antwort ankreuzen / anklicken:	Ja	Nein

23. Was hält Sie eventuell vom Einsatz der Larventherapie ab?

24. Woher beziehen Sie Ihr Wissen über die Larventherapie?

25. Mit welchen Produkten würden Sie die Larventherapie vergleichen?

26. Wären Produkte auf Basis von Larvenenzymen für Sie interessant?

Antwort ankreuzen / anklicken:	Ja	Nein

27. Wären Sie bereit, Produkte auf Basis von Larvenenzymen zu testen?

Antwort ankreuzen / anklicken:	Ja	Nein

Ihre Angaben speichern: Speichern

Vielen Dank für die Beantwortung unserer Fragen!

BioMonde®

Wir danken Ihnen!



BioMonde GmbH
Kiebitzhörn 33-35
D-22885 Barsbüttel
Germany

Telefon: +49 (0) 40 6710 57-0
Telefax: +49 (0) 40 6710 57-10
E-Mail: info@biomonde.de

www.biomonde.com